

 SYMMETRYA

Más motivos para sonreír.

# SYMMETRYA

PRESENTACIÓN  
06/2023 **SYMMETRYA**

## QUIENES SOMOS

---

Somos un laboratorio que trabaja en el área de la estética y rehabilitación oral, especializado en la elaboración de prótesis fija.



PRESENTACIÓN  
06/2023

SYMMETRYA

INNOVACIÓN PERMANENTE:  
**EL SECRETO DE UNA  
EVOLUCIÓN CONSTANTE**

Desde su fundación, nuestro laboratorio se dedica al desarrollo de sistemas de calidad y a la mejora de procesos y flujos de trabajo, con base en la tecnología CAD-CAM y con el objetivo de armonizar el componente estético con la garantía de calidad de nuestros productos.

La utilización de las tecnologías más avanzadas, así como las técnicas más innovadoras son la base para con seguir productos cada vez más elaborados, que permitan dar una mejor respuesta tanto a las necesidades de los pacientes como de los responsables clínicos.







## UN ESPACIO DEDICADO A LA CALIDAD



Nuestras instalaciones fueron remodeladas de acuerdo a las necesidades para el desarrollo de nuestra actividad, así como para acoger nuestros valores y ambiciones. En ese sentido, cada espacio del laboratorio está adaptado y preparado para la función para la que fue diseñado, proporcionando las mejores condiciones de trabajo para cada uno de los miembros del equipo.



# UNA DINÁMICA QUE NOS PERMITE SER CADA VEZ MÁS DINÁMICOS

---



Elevada exigencia  
de calidad



Utilización de materiales  
de vanguardia



Búsqueda de reducción  
del tiempo de trabajo



Trabajo  
en equipo



Optimización  
de los resultados





PRESENTACIÓN  
06/2023

SYMMETRYA

**EN NUESTRO EQUIPO, CADA INTEGRANTE TIENE SU ESPECIALIDAD, PERO TODOS TRABAJAMOS CON UN OBJETIVO: QUE NUESTROS PRODUCTOS SEAN ESPECIALES**

Al margen de beneficiarnos de la formación continuada, todos nuestros colaboradores se integran en un ambiente que promueve la motivación, la ayuda mutua y el espíritu de equipo. Además de favorecer el desarrollo personal y profesional, estas condiciones contribuyen a aumentar el desempeño conjunto de Symmetrya y, en particular, nos permiten ofrecer los mejores resultados a las clínicas con las que colaboramos y, por tanto, a sus pacientes.



# LA PROXIMIDAD A LOS DENTISTAS Y A LAS CLÍNICAS ES FUNDAMENTAL PARA PODER RESPONDER A SUS NECESIDADES.

Los dentistas son nuestros clientes directos, y son ellos quienes establecen el contacto próximo con los pacientes. De manera que podamos ofrecer el mejor servicio tanto para unos como para otros, procuramos mantener una relación cercana y una comunicación frecuente con las consultas, para ello empleamos varios procedimientos:

Calibración de los equipos de trabajo: **Dr. Eduardo Flor**

Incorporación de nuevas herramientas:

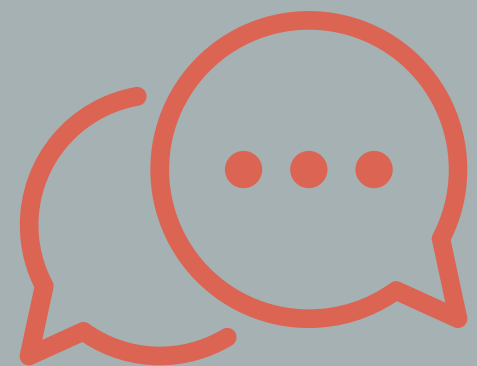

Protocolos de Comunicación

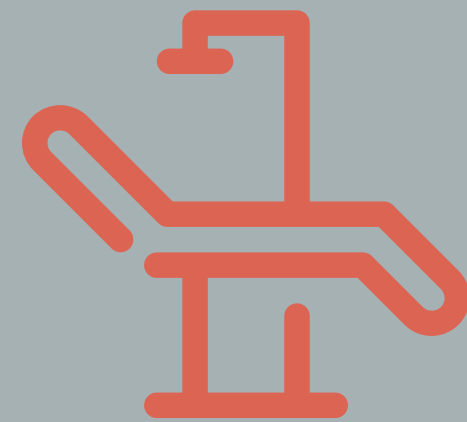

Calibración presencial

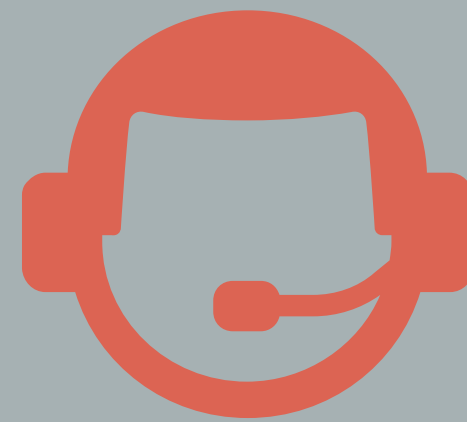

Apoyo en la distancia



Tecnología digital

Comunicación telemática

Plataformas de comunicación

Fotografía

Imagen dinámica: video

Nuevos materiales



## ALGUNOS PRINCIPIOS QUE NOS AYUDAN A ALCANZAR NUESTROS FINES.

---

- Constituir y formar un equipo con ánimo de trabajar y alta motivación
- Buscar siempre la satisfacción de los pacientes
- Relación fluida con los dentistas
- Cumplir con los plazos establecidos
- Flujo de trabajo basado en protocolos preacordados
- Desarrollar protocolos de trabajo adaptados de forma específica a cada clínica





DIRECTOR  
COMERCIAL



**EDMUNDO  
SILVA**

NUESTROS  
DIRECTORES

DIRECTORA  
TÉCNICA



**ANABELA  
MARTINS**

NUESTRO  
EQUIPO TÉCNICO

ACRÍLICO



**CÁTIA  
GANDRA**

CAD-CAM



**FILIFE  
RODRIGUES**

COMPONENTES, YESO,  
ENTRADA DE CASOS



**ANA  
BÁRBARA  
ROCHA**

CERÁMICA



**JOANA  
ESTROCIO**



# CONTROL DE CALIDAD

---

PRESENTACIÓN  
06/2023

SYMMETRYA



En la entrada y aceptación  
de los trabajos



Durante la ejecución  
de los trabajos



Antes del embalaje  
y de la expedición

CERTIFICADO N.º 1305/DM/2022



**Infarmed**

Autoridade Nacional do Medicamento  
e Produtos de Saúde I.P.





PRESENTACIÓN  
06/2023

SYMMETRYA

## ACOMPañAMIENTO DIRECTO POR CLíNICOS VINCULADOS AL TRABAJO DIARIO DEL LABORATORIO

Dr. Eduardo Rafael Flor  
Prof. Carlos Falcão Costa  
Prof. Mariano Herrero Climent





# PROGRAMA DE FORMACIÓN CONTINUA PARA NUESTROS TÉCNICOS

Symmetrya incorpora en su equipo docente elementos con una dilatada experiencia, que se van incorporando en función de las necesidades. Se desarrolla un plan de formación dinámico e innovador que responde de forma eficaz a las necesidades del equipo.

- Caracterización con composite
- Maquillado de provisionales
- Maquillado de prótesis de acrílico
- Diseño CAD: Exocad
- Aspectos Clínicos: Carga inmediata
- BOPT
- Prótesis cerámicas
- Caracterización de zirconio
- Oclusión

PROF.

**CARLOS  
FALCÃO**

DR.

**EDUARDO  
RAFAEL FLOR**

PROF.<sup>a</sup>

**ARITZA  
BRIZUELA**

PRESENTACIÓN  
06/2023

SYMMETRYA





EJEMPLO

## PROTOCOLO FLUXO DIGITAL SYMMETRYA

PRESENTACIÓN  
06/2023

SYMMETRYA

### EJEMPLO

Línea bipupilar perpendicular  
a una línea vertical (referencia)



Posición de la cabeza del paciente,  
mirar directamente para la  
cámara fotográfica



Comprobar la posición del paciente

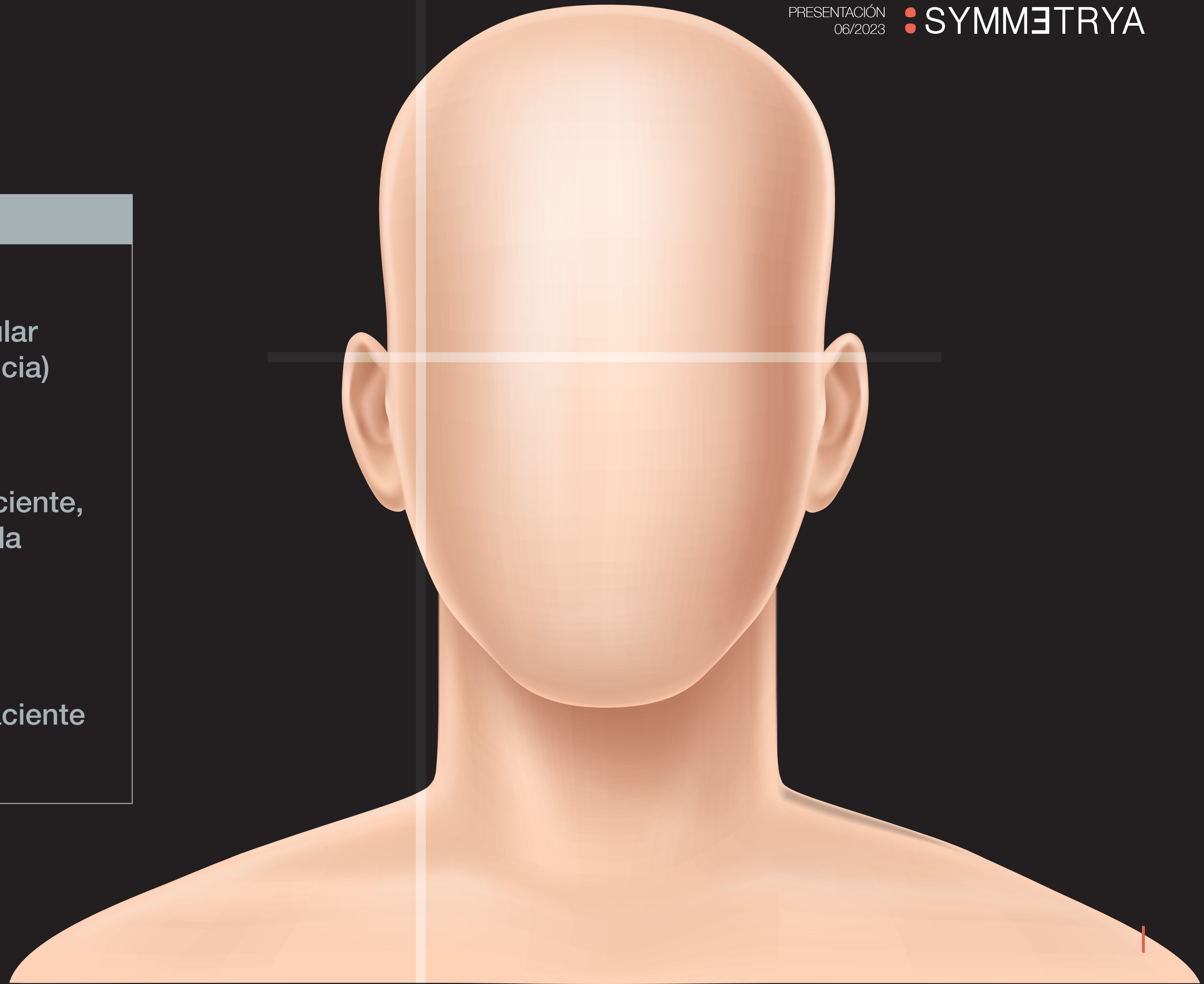



EJEMPLO  
PROTOCOLO  
DE ESCANEADO

---

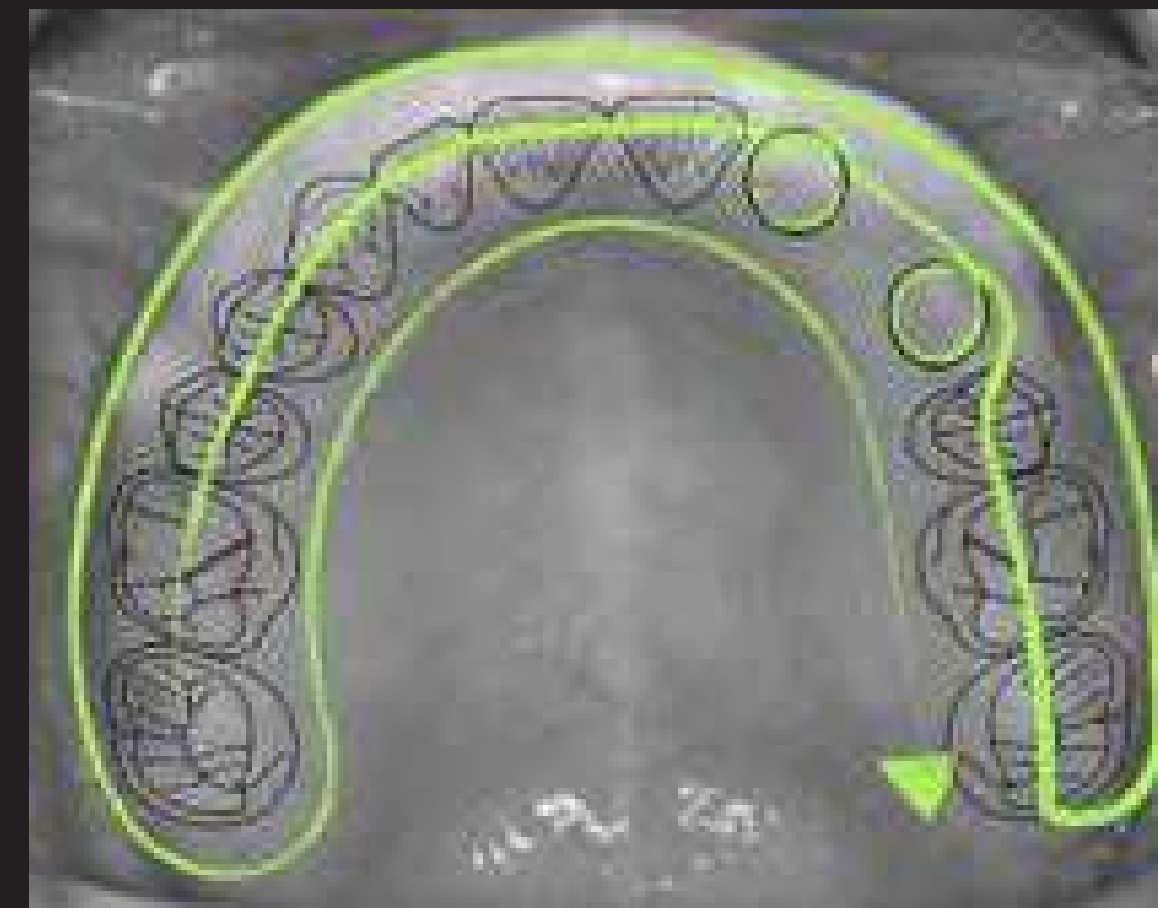
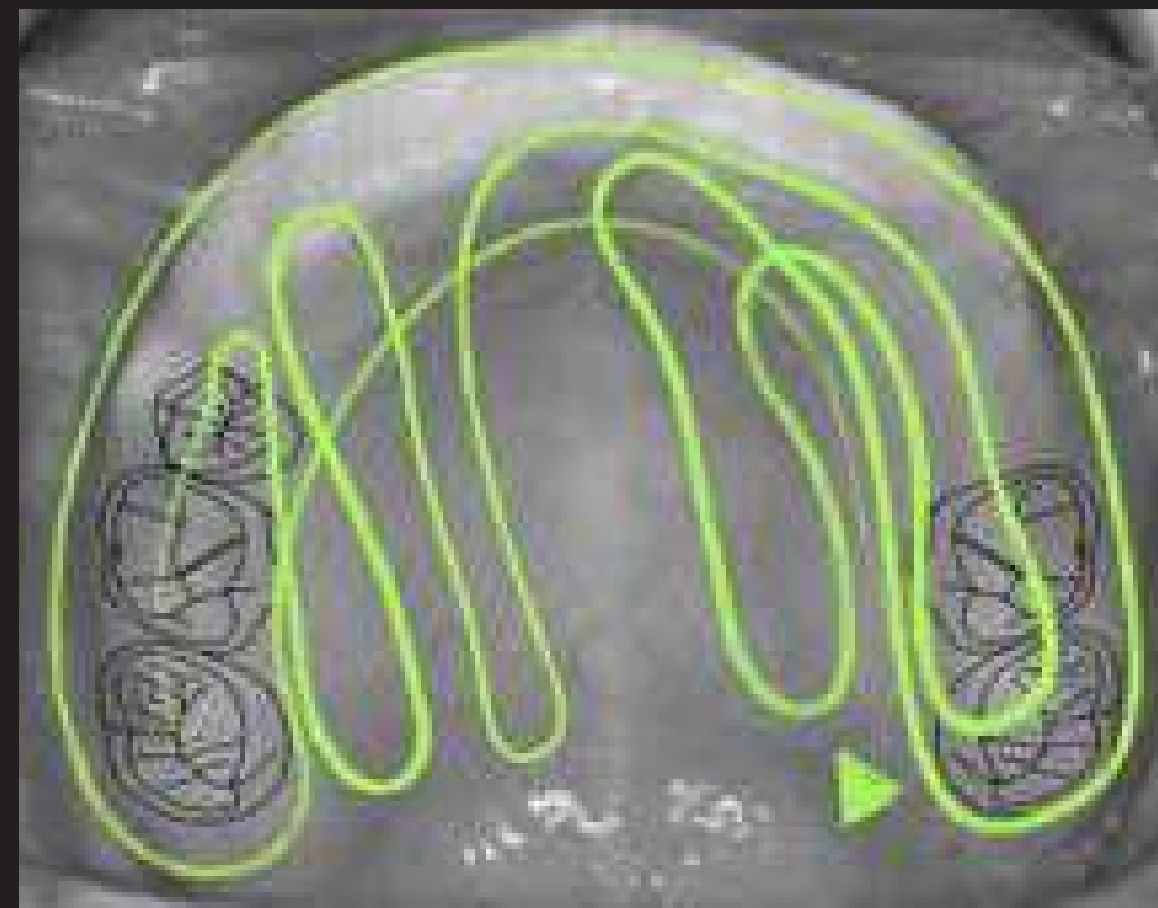
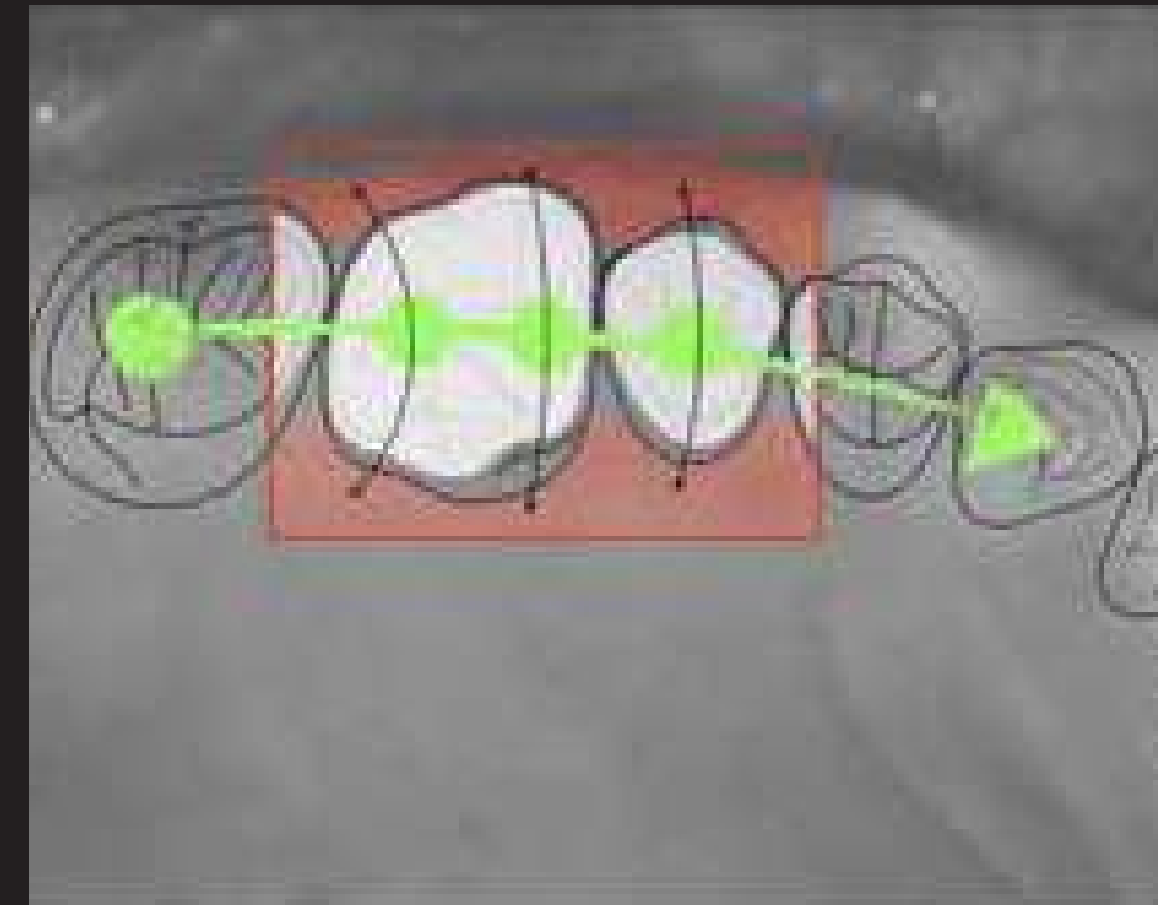
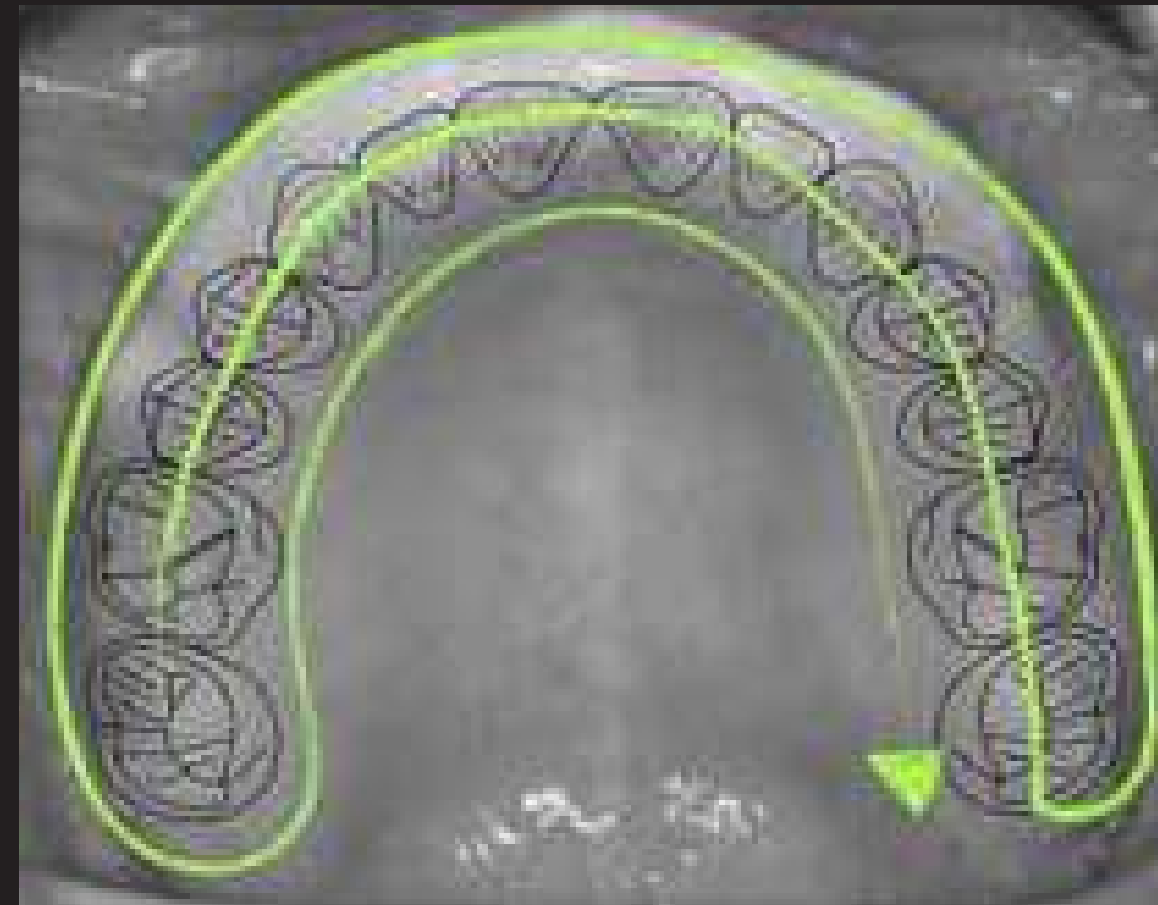



EJEMPLO

# PROTOCOLO FLUXO DIGITAL SYMMETRYA

PRESENTACIÓN  
06/2023

SYMMETRYA

## ATENCIÓN

Es importante que la malla esté cerrada en las zonas interproximales

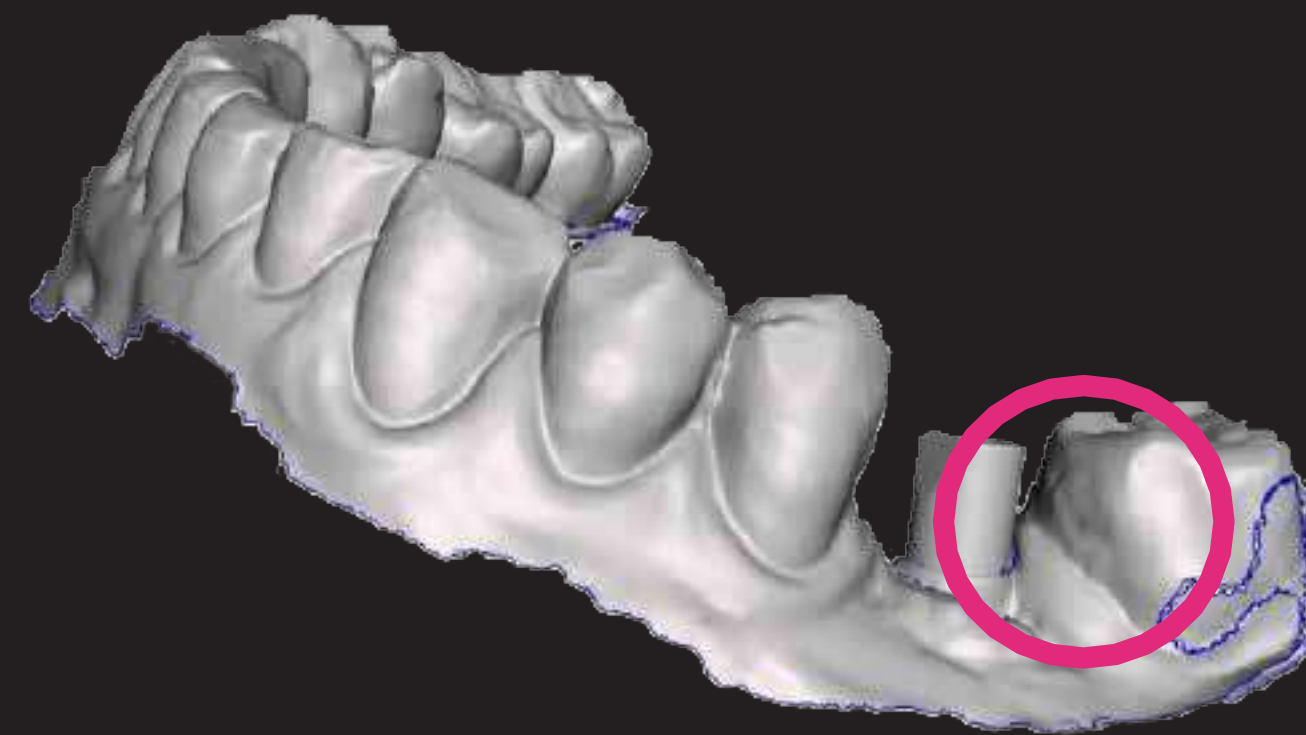
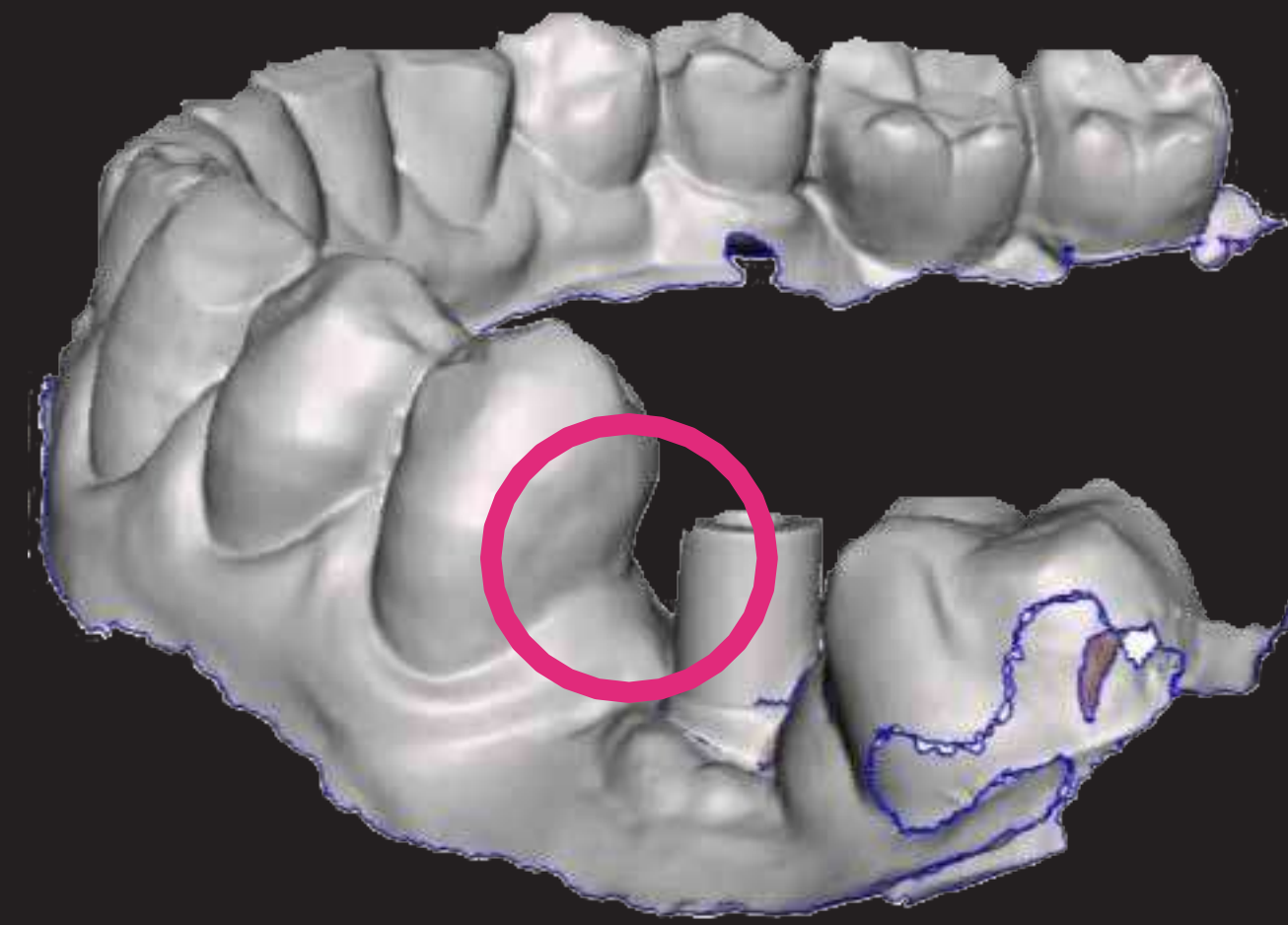



EJEMPLO

# PROTOCOLO FLUXO DIGITAL SYMMETRYA

PRESENTACIÓN  
06/2023

SYMMETRYA

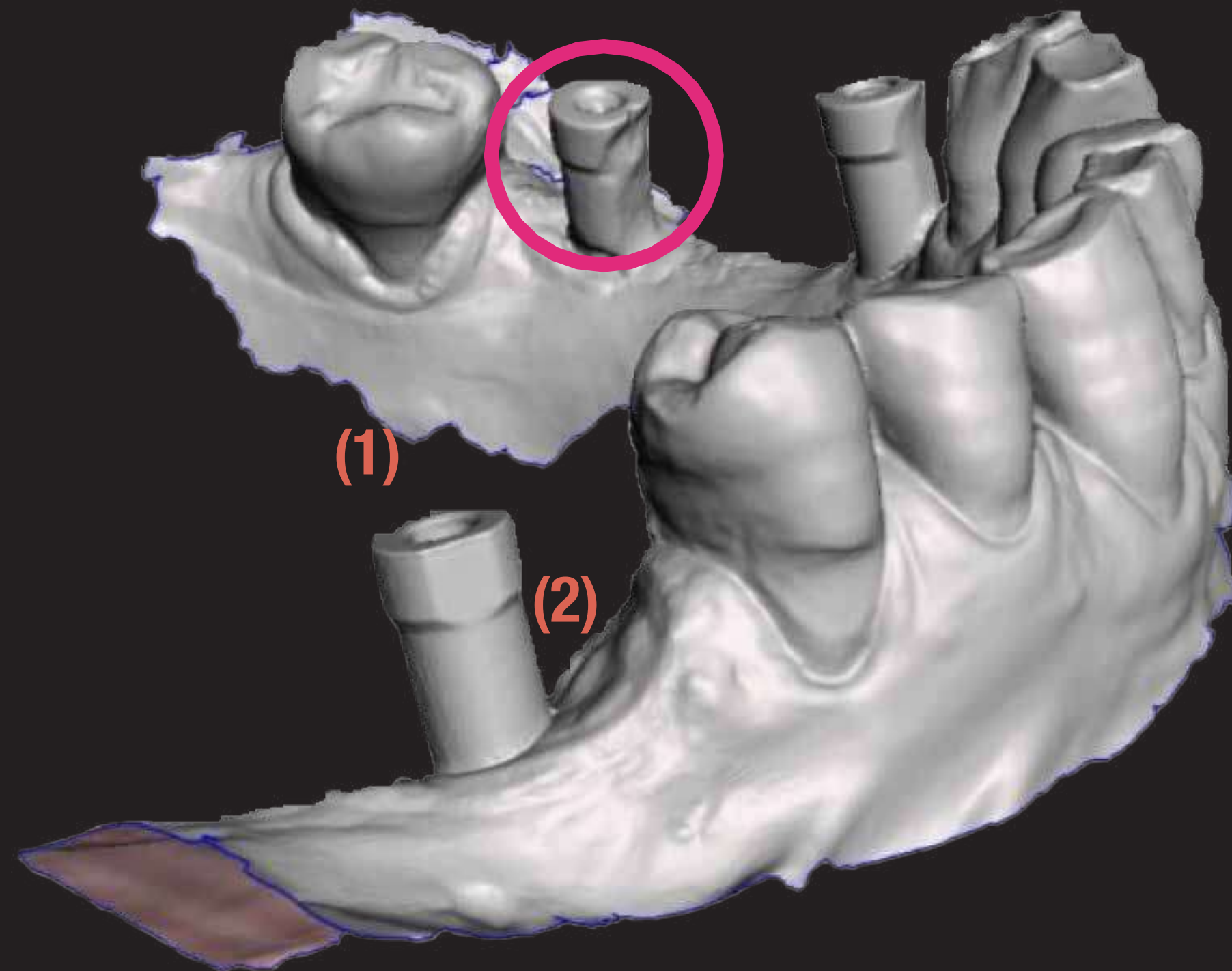

## ATENCIÓN

Confirmar que el registro, del scanbody es correcto después de la impresión

Confirmar que se obtuvo un registro correcto de la cabeza del scanbody (1) y de la superficie plana de este (2)



EJEMPLO

# PROTOSCOLOS DE TRABAJOS ESPECÍFICOS

PRESENTACIÓN 06/2023 SYMMETRYA

Adaptación a la forma de trabajo de cada clínica.

EJEMPLO

## Protocolo de Prótesis Híbridas SYMMETRYA

CONSULTA I

CONSULTA II

CONSULTA III

CONSULTA IV

PRUEBA DE PASIVIDAD

Colocar la prótesis provisional en el modelo y hacer un duplicado (silicona pesada) de la prótesis provisional atornillada en el modelo enviado

Impresión de los implantes (analógica o digital)

Registro intermaxilar en silicona con la boca cerrada, la silicona debe ser colocada en el paciente con la boca cerrada en la posición oclusal correcta, siendo inyectada por vestibular

Prueba de la estructura metálica con los dientes en cera

Colocación de la prótesis una vez acrilizada



LOS MEJORES MATERIALES  
SON FUNDAMENTALES PARA OFRECER  
LO MEJOR PARA SUS PACIENTES. \_\_\_\_\_

PRESENTACIÓN 06/2023 : SYMMETRYA

CENTRO DE FRESADO

 Archimedes®

ACRÍLICOS

anaxDENT

CERÁMICA

*Noritake*  
DENTAL MATERIALS

ZIRCONIO

LUXEN

Aidite®



# CÓMO CONTACTAR CON SYMMETRYA

PRESENTACIÓN 06/2023  SYMMETRYA

▲ PLATAFORMA

▲ E-MAIL

	<b>MEDCONNECT</b>	<b>GERALCAD@PORTODENTALLAB.COM</b>	
	<b>ITERO</b>	<b>GERALCAD@PORTODENTALLAB.COM</b>	
	<b>MEDIT LINK</b>	<b>GERALCAD@SYMMETRYA.NET</b>	
	<b>SMILE CLOUD</b>	<b>GERAL@SYMMETRYA.NET</b>	
	<b>CREAR UNA CUENTA EN VEVI DENTAL QUE COLABORA CON SYMMETRYA</b>	<b>MUY PRÁCTICO Y SENCILLO</b>	<b>CONTACTE CON SYMMETRYA PARA CREAR SU CUENTA Y ACOMPAÑARLE EN EL PROCESO DE ALTA</b>



 SYMMETRYA

Más motivos para sonreír.



**ENTRE EN CONTACTO CON NOSOTROS!  
SIEMPRE ESTAMOS DISPUESTOS PARA AYUDAR.**

Rua Ponte da Pedra, nº 240, Centro Empresarial AAA,  
Espaço C9/C10 4470-108 Maia | Portugal

+34 690 139 438  
+34 910 620 130

+351 226 155 263  
+351 961 331 241

geral@symmetrya.net  
 /symmetrya\_pdl